

Kunst- Kulturführer



2015/16

von Kiel bis Lübeck



Schutzgebühr 0,50 €









www.kunst-kulturfuehrer.de



Johannes Speder · Walhallgruppe

Inhalt

	Seite
 Region Kiel	4 - 10
 Region Probstei	11
 Region Lütjenburg - Hohwachter Bucht	13 - 23
Kulturelle Tipps 2015	25
Übersichtskarte	26 - 27
 Region Holsteinische Schweiz	28 - 32
 Region Ostholstein	33 - 35
 Region Lübeck	36 - 45
Adressregister	44 - 50
Impressum	51

Legende

-  Atelier
-  Galerie
-  Museum
-  Kunst-/Kulturhaus
-  Kulturveranstaltung
-  Herrenhäuser

Alle in der Karte eingezeichneten Inserenten finden Sie im Register oder im Internet unter www.kunst-kulturfuehrer.de

Liebe Freunde der Kunst und Kultur,

mit dem Kunst- & Kulturführer begleiten wir Sie auf eine Kunst- und Kulturreise durch das östliche Schleswig-Holstein, von Kiel durch die Holsteinische Schweiz bis nach Lübeck, entlang der Ostseeküste über die Probstei, die Hohwachter Bucht, Fehmarn bis hin nach Lübeck.

Entdecken Sie die schönen Dinge des Lebens. Lassen Sie sich von abwechslungsreichen Kunst- und Kulturstätten sowie von historischen Sehenswürdigkeiten inspirieren und beeindrucken. Erleben Sie das vielfältige und kulturelle Angebot einer der schönsten Küstenlandschaften Schleswig-Holsteins.

Wir wünschen Ihnen eine spannende Reise durch unsere Kunst- & Kulturlandschaft und hoffen, dass diese Ihnen viele noch unbekannte Türen öffnet.

Ihr Marc Richter

Wir danken unseren Anzeigenkunden und Sponsoren für das von Ihnen entgegengebrachte Vertrauen.



Bilder Titelseite: Galerie Richter (u. l.) · Rocco Schamoni / Lesung Schwimmhalle Schloss Plön (o. l.), Ben Siebenrock "Lichtblick" / Findlinge (Granit) und Acrylglas, Höhe 550 cm, 2008, © Perlbach (re.)

Heino Karschewski

Ölmalerei · Portraits
Zeichnungen · Workshops

Jägerwinkel 14 · 24214 Gettorf
Tel. 04346 - 77 04

heino@art-hk.de
www.art-hk.de

Facebook:
ART-HK by Heino Karschewski



Kiel



SKULPTUREN aus NATURSTEIN

von Ben Siebenrock im Steinpark Warder

Steinpark Warder auf dem
Gelände der Firma Peter Glinde-
mann (Gut Seehof, Warderstr.
- Dorfstr., 24646 Warder)

Öffnungszeiten: Juni bis August
jeden Sonntag von 11-18 Uhr.

Eintritt: 5,- €, Kinder 2,- €,
Familienkarte 10,- €
Führungen werden ganzjährig
nach Vereinbarung angeboten
(p. P. 10,- € / 1 Std.).

Anmeldungen:
Tel. 0431 - 73 42 14,
Mobil 0163 - 6 36 74 60

Infos zu Sonderveranstaltungen
finden Sie unter:
www.ben-siebenrock.de



Der Kultur-Ort im Vicelin-Viertel Neumünster

BÜRGERGALERIE
NEUMÜNSTER e.V.



Esplanade 20
24534 Neumünster
Tel. (04321) 556 29 48
info@buergergalerie.de
Geöffnet: MI - SA •
15 - 18 Uhr und
nach Vereinbarung

www.buergergalerie.de

Kiel

Die Stadtgründung ist für das Jahr 1240 beurkundet, doch blieb über die folgenden Jahrhunderte die Bedeutung Kiels auf die Region beschränkt. Den Aufstieg zur Großstadt erlebte Kiel erst nach der Reichsgründung 1871 und der Ernennung zum Reichskriegshafen. Ein rasantes wirtschaftliches Wachstum und die neue Bedeutung Kiels wirkte sich naturgemäß fördernd auf die Marine-malerei aus, zu deren wichtigsten Vertretern zählt Fritz Stoltenberg (1855 - 1921). Darüber hinaus trat die moderne Bewegung der Freilichtmaler in Erscheinung, die über die enge Verbindung zu Weimar, die Ideen des französischen Impressionismus aufgenommen hatten. Für Kiel bedeutend sind u. a. Carl Arp (1867 - 1913), Georg Burmester (1864 - 1936), Hans Olde (1855 - 1917) und Christian Rohlf (1849 - 1938).

1894 kam es zur Gründung der Schleswig-Holsteinischen Kunstgenossenschaft. Um den künstlerischen Bestrebungen eine angemessene Wirkungsstätte zu geben, erfolgte 1909 der Neubau der Kieler Kunsthalle.

Der Bildhauer Adolf Brütt (1855 - 1939) erlangte im Kaiserreich große Popularität und erhielt zahlreiche Staatsaufträge. Viele Werke befinden sich noch heute im öffentlichen Raum (z. B. „Die Schwerttänzerin“ im Kieler Rathaus).

1919 gründen Werner Lange (1888 - 1955), Peter Drömmel (1889 - 1968) und Karl Peter Röhl (1890 - 1975) die „Expressionistische Arbeitsgemeinschaft Kiel“, die für kurze Zeit als „Kieler Revolutionsexpressionisten“ Aufsehen erregten. Der Kieler Heinrich Ehmsen (1886 - 1964), eine schillernde Person im Kunstleben seiner Zeit stand im engen Kontakt zu dieser Gruppe, die sich alsbald wieder zerstreute. Eng mit Kiel verbunden ist auch das Wirken der Expressionisten Hans Ralfs (1883 - 1945) und Friedrich Karl Gotsch (1900 - 1984).

1924 kam es mit Unterstützung der Stadt Kiel zur Gründung der Kieler Kunstkeramik (KKK) im Stadtteil Garden. Die Fabrik erlangte überregionale Bedeutung, musste aber in Folge der Weltwirtschaftskrise 1932 schließen. Die heraufziehende Herrschaft der Nationalsozialisten machte bald ein freies künstlerisches Schaffen unmöglich. Als letzter freiheitlicher Akt kam es noch zum Ankauf des „Geistkämpfers“ von Ernst Barlach (1870 - 1938). Sie steht heute an der Nikolaikirche am Alten Markt. Der 2. Weltkrieg brachte Kiel katastrophale Zerstörungen. Die Stadt verlor ihr historisch gewachsenes Gesicht.

Die nördlichste Großstadt Deutschlands liegt an der Ostsee (Kieler Förde) und ist Endpunkt der meistbefahrenen künstlichen Wasserstraße der Welt, des Nord-Ostsee-Kanals. Kiel ist traditionell ein bedeutender Stützpunkt der Deutschen Marine und bekannt durch das jährliche internationale Segelereignis Kieler Woche, den Handballverein THW Kiel, den Fußballverein Holstein Kiel sowie durch die kulinarische Spezialität der Kieler Sprotten.



Kiel



SCHRAMM

Buch und Kunstantiquariat

Dänische Straße 26
24103 Kiel

Tel. 0431 - 9 43 67

info@antiquariat-schramm.de
www.antiquariat-schramm.de

Öffnungszeiten:

Mo - Fr 09.30 - 18.00 Uhr
Sa 10.00 - 14.00 Uhr

KIELER STADTMUSEUM

Warleberger Hof

Dänische Straße 19
24103 Kiel

Tel. 0431 - 9 01 34 25

www.stadtmuseum-kiel.de

Öffnungszeiten:

16. April - 14. Oktober
täglich 10.00 - 18.00 Uhr
15. Oktober - 15. April
Di - So 10.00 - 17.00 Uhr

Die Stadtgalerie Kiel befindet sich in der Kieler Innenstadt gegenüber dem Holstenplatz. Sie zeigt auf einer Ausstellungsfläche von ca. 1.200 qm vorrangig zeitgenössische Kunst.

Ihre Schwerpunkte sind Ausstellungen zur internationalen Kunst aus dem Ostseeraum, zur überregionalen und regionalen Gegenwartskunst in thematischen Zusammenhängen.



STADTGALERIE KIEL

Neues Rathaus
Andreas-Gayk-Straße 31
24103 Kiel

Tel. 0431 / 901 - 34 10
Fax 0431 / 901 - 6 34 75

stadtgalerie@kiel.de
www.stadtgalerie-kiel.de

Öffnungszeiten:

Di. + Fr. 10 - 17 Uhr
Mi. + Do. 10 - 20 Uhr
Sa. + So. 11 - 17 Uhr

COMPUTERMUSEUM DER FACHHOCHSCHULE KIEL



ZWISCHEN NULLEN UND EINSEN.

ÖFFNUNGSZEITEN

SA – SO, 14:00 – 18:00 UHR

COMPUTERMUSEUM-KIEL.DE

Eichenbergskamp 8, 24149 Kiel, service@computermuseum-kiel.de



Kiel



Kreativhaus
Dieselstrasse 3
24223 Schwentental
Tel. 04307 - 82 37 77

info@kreativhaus-ostseepark.de www.kreativhaus-ostseepark.de

Künstlerbedarf:

Keilrahmen in Großer Auswahl,
Acrylfarben, Aquarellfarben,
Ölfarben, Staffeleien, Malblöcke,
Pinsel, Mangastifte, Fachliteratur,
Pastellkreide, Airbrushfarben,
Malmittel für verschiedene Techniken

Bilderrahmen:

Unsere Leistung:
- Bildeinrahmung
- Objektrahmung
- Konservatorische Verglasung
- Staubfreie Verglasung
- Bilder aufziehen und Kaschieren
- Passepartouts
- Stickbilder aufziehen
- Keilrahmen nach Maß
- Spiegelrahmung
- Reflektionsfreies und mit UV Schutz
versehenes Bilderglas

Alle von uns gewählten Materialien
sind Säurefrei und alterungsbeständig.

Ihr Fachmarkt voller Ideen

Wir bieten auf 700 qm
Bastelartikel, Künstler-
bedarf, Bilderrahmen,
Dekorationsartikel,
Handarbeiten uvm.

Schauen Sie einfach mal
rein und lassen Sie sich
von der Vielseitigkeit
unsers Geschäfts
inspirieren.

Unser Personal steht
Ihnen gerne mit
Fachkundiger Beratung
zur Seite.

Öffnungszeiten:

Mo. - Fr. 9.30 - 19.00 Uhr
Sa. 9.30 - 18.00 Uhr

GALERIE BRENNWALD KIEL



Wechselnde Ausstellungen
Malerei, Skulptur und Fotografie

Galerie Brennwald · Feldstraße 133
24105 Kiel · Tel. 0431 / 33 45 13
www.brennwald-kunst.de · galerie@brennwald.de

**Kunst-
halle zu
Kiel**

Kunsthalle zu Kiel, Christian-Albrechts-Universität
Düsternbrooker Weg 1, 24105 Kiel
Öffnungszeiten: Di-So 10-18 Uhr, Mi 10-20 Uhr,
Mo geschlossen
www.kunsthalle-kiel.de

14.06. - 05.07.2015
Erhard Rimek
Malerei

09.08. - 30.08.2015
Ulrich Behl
Zeichnung, Objekt,
Installation

sengpiel - zepiel projects
Galerie
Kapellenweg 37
24217 Schönberg /Holm
Tel. +49 (0)171 1546997
web: www.rositasengpiel.de
Öffn: Sa 15-18, So 15-21, Di 15-18, Mi 18-21 Uhr



Langseehof
Ateliergemeinschaft

Britta Hansen · Keramik-Atelier
Tel. 04 31 - 7 30 56 05
www.britta-hansen.de

Ben Siebenrock · Bildhauer
Tel. 04 31 - 73 42 14
www.ben-siebenrock.de

Preetzer Straße 130 · 24143 Kiel

ATELIERLADEN WIRKLICH
Galerie, Geschenke u.v.m

Katharina Kierzek
Lutherstraße 10
24114 Kiel

Tel. 0162 - 19 40 228

kontakt@wirklich.info
www.wirklich.info

Öffnungszeiten

Di. 14 - 18 Uhr
Do. 15 - 19 Uhr

& nach telefon. Absprache



ATELIER RIMEK
+ KUNSTKREIS

Erhard Rimek Dipl. Ing. Architekt
Bildender Künstler Malerei
Freischaffender Architekt

Große Mühlenstraße 20a
24217 Schönberg b. Kiel
Tel. 04344 - 81 09 339

info@erhardrimek.de
www.erhardrimek.de



Atelier kleine Freiheit



Jungfernstieg 4 · 24103 Kiel
0431 - 260 905 88
www.atelier-kleinfreiheit.de

KUNSTRAUM B

Gemeinnütziger e.V.
Wilhelminenstraße 35
24103 Kiel

Tel. 0431 - 65 72 75 38

info@kunstraum-b.de
www.kunstraum-b.de

Öffnungszeiten

Do. - So. 15 - 18 Uhr
Wöchentlicher Ausstel-
lungswechsel. Eröffnung
immer Mittwochs 18 Uhr.



Dorfstr.11 24235 Lutterbek
Tel. 04343 9442
marx@lutterbeker.de

www.lutterbeker.de



Galerie
Kneipe
Küche
Kunst
Musik
Theater
Studio
Appartements
Laden
Fotografie



KULTURINSEL DIETRICHSDORF

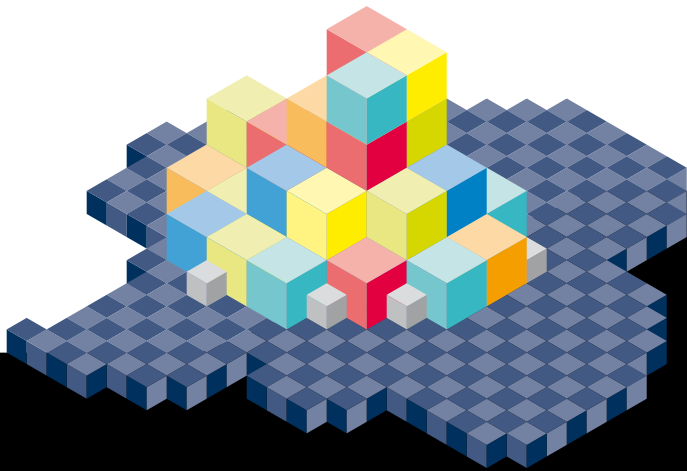

MEDIENDOM COMPUTERMUSEUM
STERNWARTE GIESSEREIMUSEUM
CAMPUSKULTOUR BUNKER-D

KULTURINSEL-D.DE

c/o Fachhochschule Kiel, Sokratesplatz 6, 24149 Kiel
Servicetelefon: 0431 210-1741

GALERIE RICHTER Lesungen

05.06.2015 · 19.30 Uhr
FERIDUN ZAIMOGLU
liest & erzählt „Geschichten
aus seinem Privatdossier“



30.07.2015 · 19.30 Uhr
MATTHIAS STÜHRWOLDT
liest aus „Bauernparty“



12.08.2015 · 19.30 Uhr
MANUEL MÖGLICH
liest aus „Deutschland
überall“

04.09.2015 · 19.30 Uhr
KIRSTIN WARSCHAU
liest aus „Ostseewut“



23.10.2015 · 19.30 Uhr
STEPHANIE BART
liest aus „Deutscher Meister“

28.11.2015 · 19.30 Uhr
FERIDUN ZAIMOGLU
liest aus seinem neusten Buch



03.12.2015 · 19.30 Uhr
DENNIS GASTMANN
liest aus „Geschlossene
Gesellschaft“

Eintritt für alle Lesungen:

Vvk. 8,- / Ak. 10,- €; für die Lesung von K. Warschau Vvk. 7,- / Ak. 9,- €

Karten:

Galerie Richter, Niederstr. 19a, Lütjenburg, Tel. 04381 - 41 63 390
Reformhaus Radzuhn, Markt 24, Lütjenburg, Tel. 04381 - 49 18

Niederstraße 19a · 24321 Lütjenburg
www.galerie-richter.de

TURMHÜGELBURG LÜTJENBURG

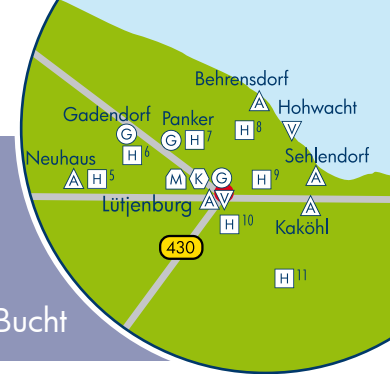

Lütjenburg - Hohwacher Bucht

Die Turmhügelburg von Lütjenburg

Mit dem Sieg Karls des Großen 798 in der Schlacht bei Bornhöved auf dem Sventanafeld begann die Kolonialisierung unseres Landes und die Christianisierung seiner Bewohner. Als Grenze des fränkischen und des dänischen Reiches wurde die Linie Eider/Levensau vereinbart. Den eigentlichen Aufschwung erfuhr unser Holstenland mit der Einsetzung der Schauenburger Grafen als Ordnungsmacht durch den sächsischen Herzog Lothar im Jahr 1111. Diese Grafen veranlassten die Einwanderung von Westfalen, Friesen und Holländern aus dem Westen. Mit der Einführung des Lehenswesens änderten sich die Grundlagen des gesellschaftlichen Zusammenlebens. In Kämpfen bewährte Ritter wurden von den Landesherren belehnt. Diese christlichen Niederadligen befestigten ihre Rittersitze mit kleinen, meist hölzernen Burgen - den Turmhügelburgen.

Die weitgehend authentische Rekonstruktion einer solchen Burg ist ab Herbst 2002 im landschaftlich schönen Nienthal von Lütjenburg entstanden. Die Planung und Bauausführung erfolgte in Abstimmung mit dem Archäologischen Landesamt Schleswig-Holstein. Nach dem Spaziergang vorbei an Getreidespeicher, Gesindehaus, Schmiede, Wohn- und Wirtschaftsgebäude des Ritters und seiner Kapelle lohnt sich die Besteigung der Turmhügelburg. Außerhalb der Burg sind ein Backhaus und ein Bienenhaus zu besichtigen.



Das Projekt wird durch die EU gefördert. Ziel des Fördervereins ist es, die Gebäude mittelalterlich einzurichten und mit Leben zu erfüllen.

Besichtigung der Burganlage ist tagsüber möglich. Eintritt 2,- Euro

Führungen von Mai bis September, jeweils am Mi., Sa. und So. um 15.00 Uhr oder nach Absprache / Anmeldung. Erwachsene 3,- Euro / Kinder ab 6 Jahre 2,- Euro.

Telefon: 04381 - 91 22 47 · E-Mail: turmhuegelburg@freenet.de

www.turmhuegelburg.de

Lütjenburg - Hohwacher Bucht

Das malerische Städtchen Lütjenburg liegt am äußeren Rand der Holsteinischen Schweiz an der Hohwacher Bucht. Die idyllische Lage – ein Kleinod, eingebettet in eine sanfte Hügellandschaft – erschließt sich dem Betrachter wohl auf die eindrucksvollste Weise vom Bismarckturm aus. Ein Altstadtbummel wird durch alte Bau- und Hausformen belohnt, durch die sich die kleine Handels- und Handwerkerstadt auszeichnet. Nennenswerte Sehenswürdigkeiten sind u. a. das barocke Rathaus, die evangelische St. Michaelis-Kirche mit dem Grabmal für Otto von Reventlow. Hier befindet sich eines der bedeutenden Kunstwerke der Spätrenaissance dieser Art in Schleswig-Holstein. Es wurde von dem flämischen Bildhauer Robert Coppins gefertigt. Das Färberhaus (1576) am Marktplatz ist das älteste erhaltene Fachwerkhäuser der Stadt. Weiter am Stadtrand befinden sich die Turmhügelburg und das Eiszeitmuseum.

In unmittelbarer Nähe der Stadt befinden sich die Güter Helmstorf, Panker, Waterneversdorf und Neudorf (Kinderstube Kaiserin Katharina II (die Große) von Russland) mit Ihren Herrenhäusern.

Als idealer Startpunkt für stundenlange Spaziergänge oder Fahrradtouren an der Küste muss das Ostseebad Hohwacht genannt werden, das sich trotz blühender Tourismusbranche seinen Fischerdorfcharakter nicht vollständig nehmen ließ.

Der in Altona gebürtige Maler Louis Gurlitt (1812 - 1897) entdeckte in den 1860er Jahren die Region. Ein bevorzugtes Motiv wird die Ansicht von Waterneversdorf mit Blick über den Binnensee.

Der Expressionist Karl Schmidt-Rottluff (1884 - 1976) verbrachte die Sommermonate 1914 und 1919 in Hohwacht. Die beiden Aufenthalte markieren eine wichtige Phase in seinem künstlerischen Werk. Ein weiterer wichtiger Expressionist mit regionalem Bezug ist der in Lütjenburg geborene Willy Knoop (1888 - 1966).

Weitere Persönlichkeiten: Hans Harländer (1904 - 1974), Karl Deckert (1906 - 2003), Hans Eppendorfer (1942 - 1999), Ernst Kahl (*1949), Daniel Richter (*1962), Rocko Schamoni (*1966).

Ausstellungen 2015

21.03. - 16.05.2015
Christian Imme

23.05. - 01.08.2015
Wolf-Rüdiger Marunde

08.08. - 03.10.2015
Armin Mueller-Stahl

10.10. - 21.11.2015
Elena von Hessen

ab 28.11.2015
Gruppenausstellung

Dauerausstellung

Ernst Kahl | Eva Muggenthaler
Einar Turkowski | Horst Janssen
Feridun Zaimoglu | Wolfi Defant
Wolfgang Buchta | Johannes
Speder | Stefanie Gritz-Sowa
Christof Klemmt | Adrian Mellon
F. W. Bernstein



GALERIE RICHTER

Marc Richter | Niederstraße 19a | 24321 Lütjenburg | Telefon 04381 - 91 90 007
www.galerie-richter.de | Mo. - Fr. 10.30 - 12.30 Uhr & 14.30 - 18.30 Uhr | Sa. 10.30 - 16.00 Uhr



Lütjenburg - Hohwacher Bucht

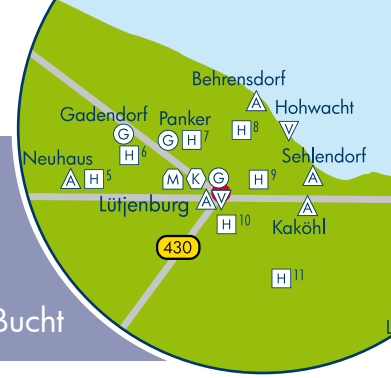

ATELIER HECKERT

Amakermarkt 2
24321 Lütjenburg

Tel. 04381 - 86 75

atelier@klausheckert.de
www.klausheckert.de

Öffnungszeiten

Mo. - Sa. 9.30 - 12.30 Uhr

Mo. + Di. & Do. + Fr.
15.00 - 18.00 Uhr

ARNE KAHL GALERIE & ATELIER



Kurze Twiete 1
24321 Lütjenburg

Mi. - Fr. 11 - 18 Uhr
Sa. 11 - 14 Uhr

www.arnekahl.de

WERBEAGENTUR MARC RICHTER

Niederstraße 19a
24321 Lütjenburg
Tel. 04381 - 41 63 390
www.marc-richter.com

(Parkplätze auf dem Hof)

Wir sind immer für Sie da!

Webdesign · Printmedien · Fotografie

Montag - Freitag
09.00 - 12.30 Uhr
14.30 - 18.30 Uhr
Samstag
10.30 - 16.00 Uhr

Galerie für Gestaltendes Handwerk, Kunst, Mode und Design

Im Rahmen wechselnder Ausstellungen präsentieren Christine und Sebastian Schmidt im **stilhaus** Arbeiten von Künstlern und Gestaltern aus dem In- und Ausland und schaffen so einen Treffpunkt für Kreativität von Rang. Die artistische Handschrift spiegelt sich ebenfalls in den hauseigenen Labels **emmas®** und **herman®** kombiniert mit Taschen, Schuhen und Accessoires auf einer Sonderfläche. Der **stilhaus-shop** lädt zum Entdecken von ausgesuchten Produkten ein.

Für Menschen mit Gespür fürs Außergewöhnliche und Liebe zum Detail ist das **stilhaus** eine besondere Adresse.

Öffnungszeiten

Jeden Sonntag* 12 – 18 Uhr
 Mai bis Ende August:
 Montag – Samstag 11 – 18 Uhr
 September, Oktober:
 Dienstag – Samstag 11 – 18 Uhr
 November bis März:
 Mittwoch – Freitag 14 – 18 Uhr
 Samstag 11 – 18 Uhr

Torhaus 24

24321 Gut Panker
 Telefon 0 43 81 - 41 85 77
 Mobil 0173 364 87 01
www.stilhaus-magazin.de
 (mit online-shop)
info@stilhaus-panker.de



Lütjenburg - Hohwacher Bucht

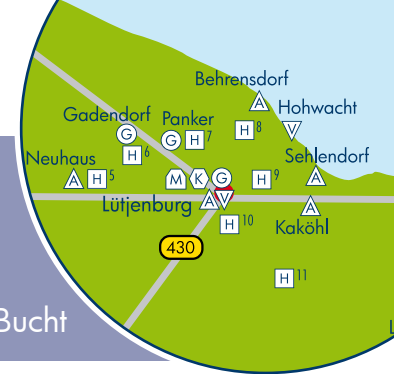

Interior Design · Trompe l'oeil
 Betten · Hundebetten · Grafiken



PANKER DESIGN

Jutta Tegen

Gut Panker, 24321 Panker
 Telefon 04381 - 9562

atelier@pankerdesign.de
www.pankerdesign.de

Öffnungszeiten

Ostern - Ende Oktober
 Mi - So 12.00 - 18.00 Uhr
 November - Dezember
 Mi - So 14.00 - 18.00 Uhr



Werkstatt im Torhaus

Renate Brinckmann

Gut Neuhaus
 24321 Giekau

Tel. 04381 - 31 49
info@torhauswerkstatt.de
www.torhauswerkstatt.de

Besuchen Sie mich nach
 telefonischer Absprache
 gerne in meiner Werkstatt
 auf Gut Neuhaus.

Atelier im Pferdestall Ruth Anderson

Alte Dorfstraße 30c | 24321 Behrensdorf
Telefon 04381 - 44 23 | Fax 04381 - 45 26
Mobil 0171 - 533 40 76

ruth-anderson@t-online.de | www.atelierimpferdestall.de



Neben der Malerei gestalte ich auch gerne Objekte aus Beton, Ton, Altmetall und Naturstein.



Öffnungszeiten:
Mai - September
Oktober - April

Di. | Do. | Sa. 14 - 18 Uhr
Fr. | jeden 1. Sa. im Monat 14 - 18 Uhr



KÜNSTLERBUND
Hohwacher Bucht



Lütjenburg - Hohwacher Bucht

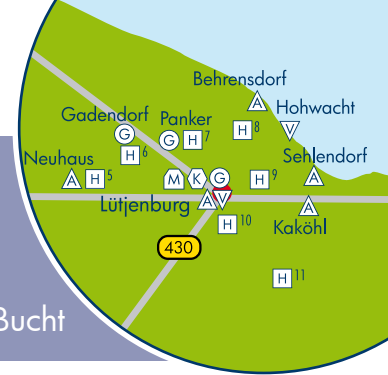

Tischwerk

Malerei in Öl

Antje Konnopka Eichendiek 28 24327 Kaköhl 0177/3445570

Öffnungszeiten:
Di - Do 18.00 - 20.00 Uhr - So 10.00 - 12.00 Uhr u. n. Vereinbarung



Begegnen Sie der Literatur
und den Autoren in der
Weite und Stille des Hotels
Genueser Schiff

Literatur am Meer gelesen

PROGRAMM 2015/16



Literaturwoche:

- So 13.09.2015 19:00 Ulla Hahn
 Mo 14.09.2015 19:00 Michael Kleeberg
 Di 15.09.2015 19:00 Marianne Birthler
 Mi 16.09.2015 19:00 Eckhard Henscheid
 Do 17.09.2015 19:00 Denis Scheck
 Sa 14.11.2015 17:00 Frido Mann
 Sa 13.02.2016 17:00 Paul Sahner
 Sa 12.03.2016 17:00 Andreas Englisch

Karten im Vorverkauf (€ 17,-) im Hotel und
ausgewählten Vorverkaufsstellen oder an der
Abendkasse (€ 19,-).

Bestellungen online: www.luebeck-ticket.de
 Spezielle Arrangements zu den Lesungen!

Hotel Genueser Schiff
 Inh. Philipp Brandt e.K.
 Seestraße 18
 D-24321 Hohwacht

Telefon: 04381 7533
 Fax: 04381 5802
hotel@genueser-schiff.de
www.genueser-schiff.de

Hotel Genueser Schiff
 Hohwacht/SH-Ostsee

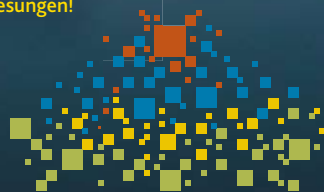

Lütjenburg - Hohwacher Bucht

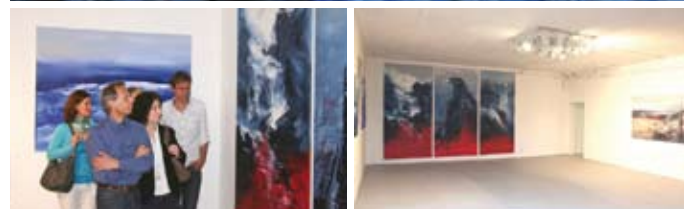
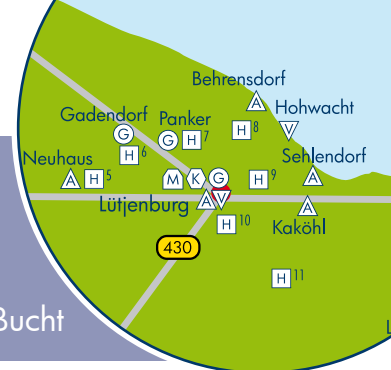

Im Kunstraum Seehus Ostsee am Sehlendorfer Strand ist eine ständige
Kunstaussstellung zu sehen. Hier finden auch Symposien, Kunstkurse
und Seminare mit ausgewählten Dozenten und Referenten statt. Eine
Stahlskulptur des norddeutschen Künstlers Wolfgang Tiemann wurde
2014 aufgestellt und ist zum Wahrzeichen Sehlendorfs geworden.

Sie sind herzlich eingeladen den Kunstraum zu besuchen.

Führungen und Informationen durch
Heidi Herbig, Seehus Ostsee
Telefon 01 51 - 54 71 24 08
Termine können vereinbart werden.



Im Winkel 4 · 24327 Sehlendorf/Blekendorf · www.seehus-ostsee.de

BUNKER-D

KUNST UND KULTUR IM KUBUS.

**WECHSELNDE AUSSTELLUNGEN ■
MI, 10:00 – 20:00 UHR**

BUNKER-D.DE

Schwentinestraße 11, 24149 Kiel



Kulturelle Tipps 2015

- 09.05. - 31.10. WindArt - Travemünde
- 09.05. - 22.11. Biennale Venedig
- 14.05. - 16.05. Internationales Lübecker Kammermusikfest im Kolosseum
- 14.05. - 17.05. BluesBaltica - Eutin
- 28.05. - 31.05. Europäisches Festival des Debütromans in Kiel
- 17.05. Internationaler Museumstag unter dem Motto "MUSEUM. GESELLSCHAFT. ZUKUNFT"
- 14.05. - 17.05. Jazz-Festival Plön am See
- 22.05. - 25.05. Travemünde JAZZT
- 30.05. Neumünsteraner Museumsnacht
- 06.06. - 07.06. Tage des offenen Ateliers - Kunst & Handwerk der Region
- 06.06. - 04.10. NordArt - Kunstwerk Carlshütte, Büdelsdorf
- 11.06. - 14.06. Holstenküste Neumünster
- 20.06. - 28.06. Kieler Woche
- 27.06. - 06.09. Karl-May-Spiele Bad Segeberg
- 02.07. - 05.07. JazzBaltica - Niendorf
- 10.07. - 22.08. Eutiner Festspiele
- 11.07. - 30.08. Schleswig-Holstein Musik Festival
- 11.07. - 12.07. "Mittelalterey" Turmhügelburg Lütjenburg (Ritter, Reiter, Musik, Tanz, Markt, Handwerk)
- 18.07. - 19.07. "Slawentage" Oldenburger Wallmuseum (Händler, Handwerk, Musik, wilde Kämpfer)
- 17.07. - 26.07. Travemünder Woche
- 25.07. - 23.08. Probsteier Korntage
- 13.07. - 22.08. Hohwachter Boogie-, Blues- & Folknächte
- 28.08. Kieler Museumsnacht
- 29.08. Lübecker Museumsnacht
- 06.09. - 29.09. Kulturfestival Kunstflecken in Neumünster
- 10.09. - 14.09. GreenScreen, Internationales Naturfilmfestival in Eckernförde
- 05.09. Plöner Kulturnacht
- 04.11. - 08.11. Nordische Filmtage in Lübeck



Kieler Stadtmuseum Warleberger Hof
Literaturhaus Schleswig-Holstein
Atelier kleine Freiheit
Atelierladen Wirklich
Galerie Brennwald
Kunsthalle zu Kiel
Stadtgalerie Kiel
Kunstraum B
Langseehof
Schramm

Kulturinsel Dietrichsdorf
· Mediendom der FHS Kiel
· Computermuseum
· Giessereimuseum
· Bunker-D

Galerie Richter
Atelier Arne Kahl
Atelier Heckert
Turmhügelburg
Eiszeitmuseum

Galerie sengpiel/zeffel
Probstei Museum
Atelier Rimek
Schönberg

Werkstatt im Torhaus
Galerie Karkredder 21

Stilhaus Panker
Panker Design

Lutterbek
Lutterbek

Heikendorf
Kunstmuseum
Atelier Piepgras

Gadendorf
Panker

Behrendorf
Atelier im Pferdestall
Hotel Genueser Schiff
Hohwacht

Ostsee

Ernst Ludwig Kirchner Verein

Heiligenhafen
Heimathmuseum Heiligenhafen

Karschewski
Gettorf

Dietrichsdorf

Neuhaus

Lütjenburg

Molfsee

Schwentinal

Preetz

Kaköhl
Konnopka

Freilichtmuseum Molfsee
Heimathmuseum Preetz
Atelier Klemmt/Preetz
Antik-Hof Bisse

Bisse

Plön

Malente

Kulturforum "Alte Schwimmhalle"
Museum des Kreises Plön

Dersau
Leibers

Bosau

Eutin

Steinpark Warden an der A7
Bürgergalerie Neumünster e.V.
(nicht auf der Karte / Warden)

Neumünster

Atelier Pötzscher
Atelier Lübcke

Ostholstein Museum
Schloss Eutin
Eutiner Festspiele
Kulturbund Eutin

Altenkrempe
Huth

Neustadt

Museum Zeittor

Jazz Baltica / Niendorf

Travemünde
Die Kunstwerkerin

Bad Segeberg

Bad Schwartau

Lübeck

Bella Donna Haus
Bad Oldesloe

Galerie Koch-Westenhoff
Quartier - Feine Künste
Galerie Ansichtssache
S.-H. Musik Festival
Kunsthaus Lübeck

Lübecker Museen
Bild-Schön Lübeck
Atelier Ina Fenske
Willy-Brandt-Haus
Atelier Zebrafish

Atelier No. 44
Salon Utopia
Kunstkontor
Julender

- H 1 Schloss Hagen
- 2 Gut Dobersdorf
- 3 Schloss Salzau
- 4 Blumenburg
- 5 Gut Neuhaus
- 6 Hessenstein
- 7 Schloss Panker
- 8 Gut Waterneverstorf
- 9 Gut Neudorf
- 10 Gut Helmstorf
- 11 Gut Kletkamp
- 12 Schloss Bredeneek
- 13 Adeliges Kloster Preetz
- 14 Gut Rixdorf
- 15 Schloss Plön
- 16 Schloss Ascheberg
- 17 Schloss Nehmten
- 18 Gut Immenhof
- 19 Schloss Eutin
- 20 Schloss Weissenhaus
- 21 Gut Gaarz
- 22 Gut Sigger
- 23 Kloster Cismar
- 24 Gut Hasselburg
- 25 Gut Sierhagen
- 26 Gut Pronstorf
- 27 Unesco-Weltkulturerbe Holstentor

- △ Atelier
- Galerie
- Museum
- ⬢ Kunst-/Kulturhaus
- ▽ Kulturveranstaltung
- Herrenhäuser

Galerie Koch-Westenhoff
Quartier - Feine Künste
Galerie Ansichtssache
S.-H. Musik Festival
Kunsthaus Lübeck

Lübecker Museen
Bild-Schön Lübeck
Atelier Ina Fenske
Willy-Brandt-Haus
Atelier Zebrafish

Atelier No. 44
Salon Utopia
Kunstkontor
Julender

SCHLOSS EUTIN

Führungen durch die Schlossausstellung,
Themenführungen, Sonderausstellungen,
Schloss-Shop, Veranstaltungen
und vieles mehr

Öffnungszeiten & Termine:
www.schloss-eutin.de



Schloss Eutin | Schlossplatz 5
23701 Eutin | ☎ 04521 - 70 95 0

Heinrich Vogeler
Der Grafiker

08.05.-16.08.2015



Marlene, Grace &
Marilyn

Fotografien von Milton H. Greene

10.05.-16.08.2015



Besuchen Sie auch unsere Dauerausstellung: Eutin um 1800



OSTHOLSTEIN-MUSEUM · Schlossplatz 1 · 23701 Eutin
Tel. 04521 - 788 520 · www.oh-museum.de



Holsteinische Schweiz

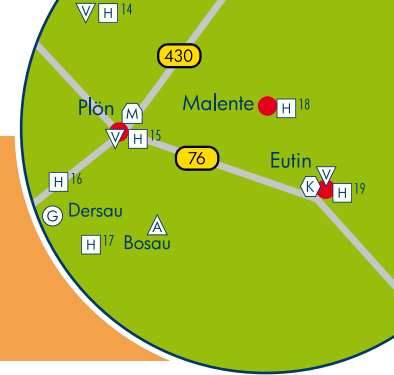

Eutin

Eutin wird auch liebevoll das „Weimar des Nordens“ genannt und die Atmosphäre aus vergangenen Zeiten ist in der vierflügeligen Schlossanlage, die sich direkt am Seeufer befindet und von einem weitläufigen Park umgeben wird, durchaus noch heute erlebbar. Die historische Altstadt gruppiert sich um den Marktplatz, an dem sowohl klassizistische Fassaden wie auch frühzeitige Fachwerkhäuser zu finden sind.

Eutin erlebte zwischen 1776 und 1829 seine kulturelle Blüte. Es bildete sich der „Eutiner Kreis“ zu dem unter anderem der Sturm und Drang Lyriker Friedrich Leopold zu Stolberg, der Dichter und Homer Übersetzer Johann Heinrich Voß, der Dramatiker Heinrich Wilhelm von Gerstenberg und der Philosoph Friedrich Heinrich Jakobi zählten. Matthias Claudius, Friedrich Gottlieb Klopstock und Wilhelm von Humboldt standen im regen Gedankenaustausch und besuchten Eutin. Der Komponist Carl Maria v. Weber (1786 - 1826) wird in dieses kulturelle Milieu hineingeboren.

Eutin mit dem Stiftsgebiet wird 1803 als Fürstentum Lübeck Teil des Großherzogtum Oldenburg. Der kunstsinnige Oldenburger Herzog Peter Friedrich Ludwig residierte in den Sommermonaten in Eutin. In seinem Gefolge reiste der Hofmaler Ludwig Philipp Strack (1761 - 1836), der die holsteinische Landschaft für die Malerei entdeckte. Zur damaligen Zeit eine gewagte Neuheit, denn die holsteinische Landschaft entsprach nicht dem Ideal einer heroisch-pathetischen Landschaftskunst im Sinne des Klassizismus.

Ab 1808 zählte auch der Goethe-Maler Johann Heinrich Wilhelm Tischbein (1751 - 1829) zum Gefolge des Oldenburger Herzogs.

ANTIK-HOF BISSEE

LÄNDLICH, KÖSTLICH, STILVOLL

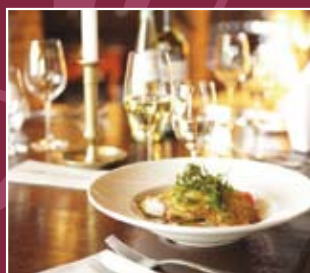

Erleben Sie ländliche Lebensart – Entdecken Sie bei RUSS EINRICHTUNGEN ein neues Möbelstück für Ihre Wohnung, genießen Sie das gemütliche Ambiente im Restaurant ANTIK-HOF BISSEE und lassen Ihren Gaumen verwöhnen.



Ein Spaziergang durch das Dorf im SKULPTUREN-SOMMER lockt ebenso wie das GARTENHAUS mit seinen ausgewählten Pflanzen und die regionalen Produkte des HOFLADENS.

Immer ist der Ausflug nach Bissee ein Erlebnis!



ANTIK-HOF BISSEE

Eiderstraße 13
24582 Bissee
Tel. Restaurant:
04322-25 00
Tel. RUSS Einrichtungen:
04322-33 60
www.antikhof-bissee.de

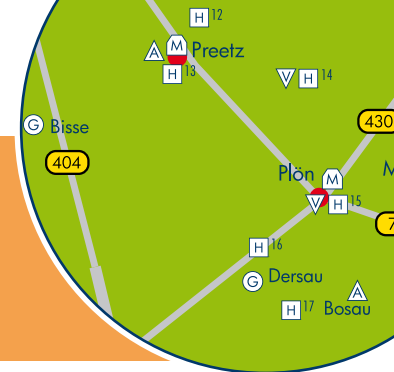

GALERIE-HOTEL
leibers
RESTAURANT
KUNST MIT GENUSS

Friederike & Wolfgang Leiber
Redderberg 18
24326 Dersau

Tel. 04526/560
Email: info@leibers.de
www.leibers.de

Feine, deutsche Spezialitätenküche am Ortsrand von Dersau.

Behagliches Ambiente, offene Räume in schlichter Eleganz und Ausstellungen norddeutscher Künstler stehen für *Kunst mit Genuß*

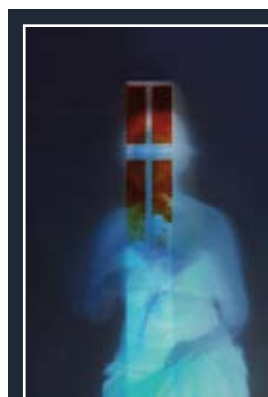

Besuche nach Vereinbarung.

atelier renée pötzscher photo-kunst

Böhmckersweg 14
23715 Bosau

Tel. 0 45 27 - 97 37 387
Mobil 01 74 - 59 86 241

www.renee-poetzscher.de

Renée Pötzscher studierte an der Hochschule für bildende Künste in Hamburg – Visuelle Kommunikation. Die Künstlerin zeigt ein interessantes Spektrum experimenteller Photographie.

RESTAURANT
**ALTE SCHWIMM-
 HALLE** AM SCHLOSS



Freitag 29. Mai
 21.00 Uhr

„Lene Krämer“ (Jazz, Blues,
 Rock, Pop & Balladen)

Samstag 06. Juni
 21.00 Uhr

„Billbrook Blues Band“
 (Finest Rollin' and Jiving' R & B)

Samstag 11. Juli
 21.00 Uhr

„Otis T. & The Lovebrokers“
 (Rock, Rythm & Blues)

Samstag 08. August
 20.00 Uhr

„Peer Orxon“
 (Specials of Rock and Swing)

Samstag 22. August
 20.00 Uhr

„Blues Bones“ (Blues unter-
 schiedlicher Stilrichtungen)

Freitag 04. September

22.00 Uhr - Plöner Kulturnacht -

„Roxham“
 (Rock- & Popklassiker)

Freitag 18. September
 21.00 Uhr

„Paul Botter & Jan Mohr“
 (Blues/ Bluesrock – unplugged)

Samstag 10. Oktober
 21.00 Uhr

„Ritmo Loco“ (Cuban Jazz)

Samstag 31. Oktober
 21.00 Uhr

Re:Vibe (Soul, Jazz & Latin)

Freitag 13. November
 21.00 Uhr

„Dettmers-Judith-Ehlers“
 (Gospel, Jazz & Soul)

Samstag 28. November
 21.00 Uhr

„Magnifused“ (Soul & Funk)

KULTURFORUM
 & RESTAURANT



Schloßgebiet 1a · 24306 Plön
 Tel 04522 - 59 36 30 · Fax 59 36 40
 info@restaurantalteschwimmhalle.de
 www.restaurantalteschwimmhalle.de



Ostholstein



Ostholstein

Fehmarn – Nach Rügen und Usedom ist Fehmarn die drittgrößte Insel (Ostseeinsel) Deutschlands, geprägt durch Landwirtschaft und Tourismus. Die Stadt Burg ist das Zentrum der Insel und kann sowohl mit einer markanten Altstadt, einem schönen Marktplatz, alten Backsteinhäusern, dem historischen Rathaus, wie auch imposanten Kirchenbauten aufwarten. Zu den weiteren Sehenswürdigkeiten zählen u. a. das Mühlenmuseum Lemkenhafen, die Burgruine Glambek in Burgtiefe, das Steinzeitgrab Alversteen bei Albertsdorf.

Die Insel zog zahlreiche Maler der klassischen Moderne an. Der prominenteste von Ihnen ist der Expressionist Ernst Ludwig Kirchner (1880 - 1938). Zur intensiven künstlerischen Arbeit verbringt Kirchner die Sommermonate 1912 - 1914 beim Leuchtturmwärter von Staberhuk. Es entstehen bedeutende Gemälde und Skulpturen u. a. der berühmte Kopf „Erna“.

Lübecker Bucht – Das heutige Hotel „Villa Röhl“ befand sich bis in die 30er Jahre des vorigen Jahrhunderts im Besitz der Familie Wahllaender / Gropius in Timmendorfer Strand. Walter Gropius (1883 - 1969) nutzte die Villa als Sommersitz. Als Architekt der Moderne und Gründer des Bauhauses in Weimar, verfügte Gropius über enge Kontakte u. a. zu Wassily Kandinsky (1866 - 1944), Gerhard Marcks (1889 - 1981) und Lyonel Feininger (1871 - 1956), die zu seinen Gästen und Freunden zählten. Feininger nahm die Besuche bei Gropius zum Anlass, die Lübecker Bucht bis hin zur Insel Fehmarn künstlerisch zu erkunden. Von Feiningers Hand existieren grafische Blätter mit Ansichten der Region. Der Expressionist Karl Schmidt-Rottluff (1884 - 1976) hatte von 1951 - 1973 sein Sommerdomizil in Sierksdorf. Hier erweiterte der Künstler sein reiches Werk im Alter nochmals durch eine Serie von Steinköpfen.



WEISSENHAUS

GRAND VILLAGE
RESORT & SPA AM MEER



Die Geschichte des Schlossguts und seiner Besitzer reicht bis ins 16. Jahrhundert zurück. Um 1600 wurde das erste Herrenhaus in WEISSENHAUS errichtet. Nach wechselhaften Zeiten steht es seit 1983 unter Denkmalschutz. Dank Eigentümer Jan Henric Büttner wird diese 400 Jahre alte Geschichte neu inszeniert und das historische Dorf wieder zum Leben erweckt. Er entwickelt seit 2007 das 75 Hektar große Anwesen, das direkt am endlosen Ostseestrand liegt, zum Weissenhaus Grand Village. Ein Ort, der vieles in sich vereint: Tradition und Moderne. Authentizität und Exklusivität. Weite und Behaglichkeit.



Im 19. Jahrhundert als „Jungviehstall“ errichtet - heute ein spannender Raum für bis zu 400 Gäste und die verschiedensten Anlässe. Umfassend saniert. Neueste Event-Technik und die spektakuläre Rundbalken-Konstruktion mit eingelassenem Glasdach, welches die über 400 Quadratmeter große Veranstaltungsfläche überdeckt, ergeben die ideale Bühne für handverlesene Kulturveranstaltungen und individuelle Anlässe. Höchster Anspruch an Programm und Künstler hat bereits Größen wie Armin Müller-Stahl hier glänzen lassen.

WWW.WEISSENHAUS.NET

Weissenhaus Grand Village Resort & Spa am Meer, Parkallee 1, 23758 Weissenhaus, 04382-9262-0



Ostholstein



MITTELALTER HAUTNAH ERLEBEN!



OLDENBURGER WALLMUSEUM

Von April bis Oktober:
Di. bis So., von 10 bis 17 Uhr
Im Juli und August:
täglich, von 10 bis 18 Uhr

Prof.-Struve-Weg 1 · 23758 Oldenburg
www.oldenburger-wallmuseum.de



Alexandra Huth Holzbildhauerin

Stolper Weg 7c, 23730 Altenkrempe
Telefon 0172 – 433 97 13
Öffnungszeiten nach Absprache
Di. – Sa. 11.00 – 17.00 Uhr

Offene Werkstatt in Holz & Weichgestein
Mi. + Sa. 13.00 – 17.30 Uhr
Workshops 1x monatlich
weitere Infos unter: www.atelier-einzigart.de

Lübeck

Namensgeber für die heutige Hansestadt Lübeck war der im 8. Jahrhundert von den Slawen gegründete Ort Liubice („Die Liebliche“). 1143 wurde sie als erste deutsche Hafenstadt an der Ostsee gegründet und 1226 von Kaiser Friedrich II. zur reichsunmittelbaren Stadt erklärt, die sich dann zeitweise zur wichtigsten Handelsstadt im nördlichen Europa entwickelte. Die geografische Lage an der Trave, die kurz vor Travemünde den Baltischen Höhenrücken durchbricht, begünstigte die Entwicklung der Stadt als Ostseehafen und begründete ihren rasanten Aufstieg zum nordeuropäischen Machtzentrum des Mittelalters.

Die Altstadtinsel befindet sich zwischen Trave und Wakenitz und kann nur über eine der Brücken im alten Befestigungsgürtel erreicht werden. 1987 wurde der gesamte mittelalterliche Stadtkern von der UNESCO zum Weltkulturerbe ernannt. Damit wurde erstmals in Nordeuropa eine ganze Altstadt als Weltkulturerbe anerkannt. Ausschlaggebend waren dabei der exemplarische Charakter der Altstadt für die mittelalterliche Stadtentwicklung im Ostseeraum, die markante Stadtsilhouette mit den sieben Türmen der fünf Hauptkirchen und die geschlossen erhaltene vorindustrielle Bausubstanz. Hinzu kam als weitere schützenswerte Besonderheit der für die archäologische Erforschung des mittelalterlichen Städtewesens außerordentlich ergiebige Untergrund.

Aus der Anonymität mittelalterlicher Werkstattmeister ragt Bernt Notke (um 1435 - 1509) hervor. Er ist der bedeutendste Maler und Bildschnitzer des ausgehenden Mittelalters im Ostseeraum. Sein „Totentanz“ für die Marienkirche (1463) wurde leider im 2. Weltkrieg zerstört. Aus seiner Werkstatt stammt das Triumphkreuz für den Lübecker Dom; 1477 gestiftet. Für den schwedischen Reichsverweser Sten Sture schuf er die Figur des heiligen Georg im Kampf mit dem Drachen, in der Nikolaikirche Stockholm und das Portrait des Schwedenkönigs Karl Knutson Bonde.

Der Norweger Edvard Munch (1863 - 1944) traf 1902 erstmalig mit Doktor Max Linde, einem seiner Märzene in Deutschland, in Lübeck zusammen. 1903 und 1904 folgten weitere Gastbesuche. Munch malte Ansichten der Stadt Lübeck und schuf Portraits der Familie Linde. Dr. Linde erteilte Munch den Auftrag über einen gemalten Fries im Kinderzimmer; der „Linde-Fries“ zählt heute zu den bedeutendsten Bilderzyklen Edvard Munchs.

Zu den bekanntesten Lübeckern gehören die beiden Nobelpreisträger Willy Brandt und Thomas Mann sowie der Philosoph Hans Blumenberg. Günter Grass (1927 - 2015), Schriftsteller, Bildhauer, Maler und Grafiker. Armin Mueller-Stahl (*1930), Schauspieler, Musiker, Maler und Schriftsteller.



Lübeck



Lust auf Fisch?



Gibt's frisch am Hafen - und auf Leinwand!

Entdecken Sie beim Besuch in Travemünde die Kunstwerkstatt von Ninette Mathiessen und schauen Sie ihr beim fertigen ihrer Werke über die Schulter!

Öffnungszeiten: Dienstag bis Sonntag 11:00 bis 17:00 Uhr
Alte Vogtei, Vorderreihe 7, Travemünde
Tel.: 04502/309602 - www.diekunstwerkerin.de

Lübeck Innenstadt

- | | |
|-----------------------------|-------------------------------|
| Ⓒ 1 Galerie Koch-Westenhoff | Ⓜ Lübecker Museen |
| Ⓒ 2 Quartier - Feine Künste | 2 Museum Behnhaus Drägerhaus |
| Ⓒ 3 Galerie Ansichtssache | 3 Museum für Natur und Umwelt |
| ▽ 1 S.-H. Musik Festival | 4 Europäisches Hansemuseum |
| Ⓒ 4 Bild-Schön Lübeck | 5 Museumsquartier St. Annen |
| △ 1 Atelier Ina Fenske | 6 TheaterFiguren Museum |
| △ 2 Atelier Zebrafisch | 7 Museum Holstentor |
| Ⓜ 1 Willy-Brandt-Haus | 8 Günter Grass-Haus |
| △ 3 Atelier No. 44 | 9 Buddenbrookhaus |
| Ⓒ 5 Salon Utopia | |
| Ⓒ 6 Kunstkontor | |
| Ⓜ 1 Holstentor | |
| △ 4 Julender | |

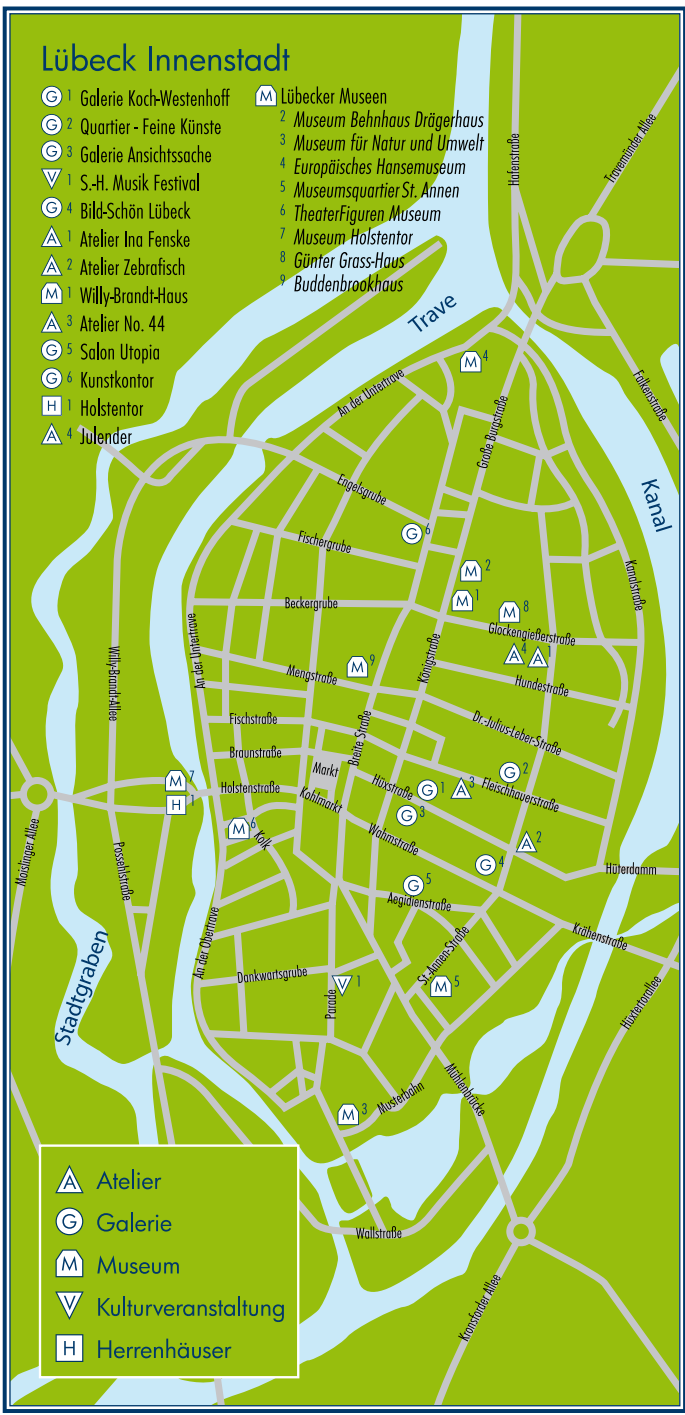

Lübeck

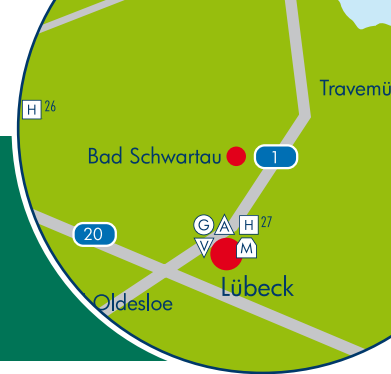

SALON UTOPIA

Dr. Bernd Bornemann, Kunsthistoriker
Aegidienstraße 35, 23552 Lübeck

Öffnungszeiten: Di + Do 16 - 19 Uhr
und nach Vereinb. 04 51 / 7 30 76

Kultursalon: Salongeschichte,
Philos. Matinéen, Salonmusik

Ausstellungen – norddeutsche Künstler:
Karl Gieth, Klaus Mengede,
Hubertus Jelkmann, Heinz Tenbreul
internationale Künstler: Bwan (Schweiz),
Ellen Shire (New York), Ruth Huimerind
(Estland), Monika Sava Bujak (Polen) u.a.



Bild-schön ... alles rund um's Bild

Inh. Ilona Matthiessen
Wahmstr. 87, 23552 HL

Telefon 0451 - 77 414
Fax 0451 - 39 91 701

bild-schoen@arcor.de
www.bild-schoen.de

Mo - Fr 10.00 - 14.30 Uhr
15.15 - 18.30 Uhr
Sa 10.00 - 14.00 Uhr
oder nach Vereinbarung

- Große Auswahl an Wechselbilder-
rahmen bis A0 in Alu oder Holz
- Versilbert oder Dekorahmen
- Bilderrahmenanfertigung
- Passepartoutanfertigung
- Konservierende Einrahmungen
- Ansicht-/Kunstkarten, Kunstdrucke

Atelier Ina Fenske

Zeichnung · Malerei · Druckgrafik



Mi.-Fr. 11-13 Uhr + 15-18 Uhr, Sa. 10-14 Uhr
Glockengießerstraße 36 · 23552 Lübeck
www.inafenske.de · Tel. 0451-59 98 73 56

JULENDER

atelier für kunst und grafikdesign
Jankowsky-Kalender · Kunstpostkarten
Kunstdrucke · Grafikdesign · Originale



Ich bin meistens da von: Mo., Mi., Fr. 11 bis 18 Uhr
Di. + Do. 12 bis 18 Uhr und Samstag 11 bis 14 Uhr
www.julender.de · Tel. 0451-3892291
Glockengießerstr. 26 · 23552 Lübeck



Lübeck

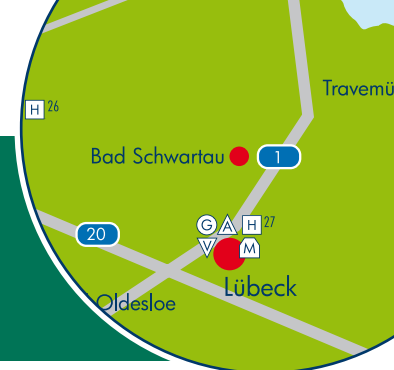

ANSICHTSSACHE

Sie haben die Wände,
wir haben die Bilder!

Hüxstr. 34 - 23 552 Lübeck
Tel.: 0451 - 70 70 867
Fax.: 0451 - 889 879 1
Info@galerie-ansichtssache.de
www.galerie-ansichtssache.de

Die „Neue“ von Falko Behrendt:
Farbradierung, Blattmaß ca. 39x27cm;
Platte ca. 20x10cm, Auflage 50Ex.
Exklusiv bei uns!

Galerie ANSICHTSSACHE
Facebook

KUNST, DIE GUTE LAUNE MACHT.

ATELIER

ZEBRAFISCH

Hüxstraße 97 · Lübeck
0451-7079 8776
www.zebrafish.com

Geöffnet:
Mi.- Fr. 11 - 18 Uhr
Sa. 11 - 14 Uhr

Karin Tauer



Ilona Kelling

Ateliergemeinschaft Atelier No. 44

Klein- und Großformatige
Bilder in Aquarell, Acryl
und Mischtechniken
sowie Collagen.



Manuela Wutschke

Kunst zum Tragen
Künstlerisch gestaltete
Gasperlen.
Magische Farben,
kunstvoll eingeschmolzen
in ungewöhnlichen Formen.

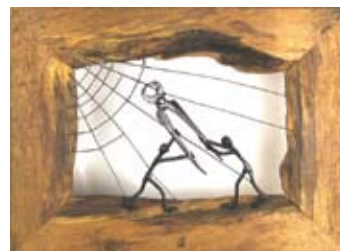

Karsten Müller

Alte Dinge erzählen
neue Geschichten
Skulpturen in Stahl,
Stein und Holz und in
deren Kombinationen.

Fleischhauerstraße 44
23552 Lübeck
www.atelierno44.de

Öffnungszeiten
Di - Fr 13 - 18 Uhr
Sa 11 - 16 Uhr

Die LÜBECKER MUSEEN im Weltkulturerbe



Lübeck

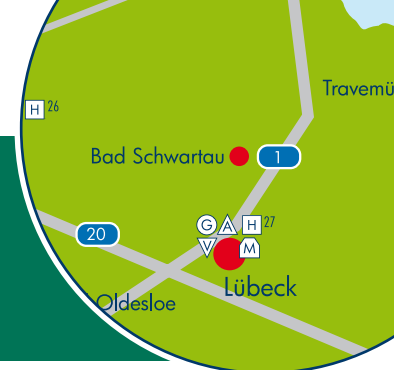

GALERIE KOCH-WESTENHOFF

GmbH&Co.KG



Susanne Kraißer, Serie „Mädchen mit Mini“, 2011-2014, Bronze, Höhe: ca. 16 cm

HÜXSTRASSE 29 · 23552 LÜBECK
 TEL. (0451) 72808 · Fax 7063359
 Mobil (0170) 4726099

info@galerie-koch-westenhoff.de
www.galerie-koch-westenhoff.de

Di. – Fr. 10 – 18 Uhr · Sa. 10 – 14 Uhr



KUNSTKONTOR DIE RAHMER

neben der Schiffergesellschaft
Breite Straße 4, 23552 Lübeck

Tel. 0451 - 79 07 115

Öffnungszeiten

Di. - Fr. 10 - 18 Uhr & Sa. 10 - 16 Uhr

info@kunstkontorzuluebeck.de

www.kunstkontorzuluebeck.de

Wechselnde Ausstellungen mit Bildern, Skulpturen und Keramiken lokaler und auswärtiger Künstlerinnen und Künstler lohnen stets einen Besuch im „Kunstkontor – Die Rahmer“. In eigener Werkstatt werden zudem Rahmen individuell auf Maß gefertigt. Darüber hinaus locken ausgesuchte Geschenkideen von meist originellem Charakter.

Kunsthau Lübeck

Klassische Moderne
Zeitgenössische Kunst



Gaulin & Oestmann

Königstraße 20 | 23552 Lübeck
Tel. 0451 - 7 57 00 | Fax 7 37 55

kunsthau.luebeck@t-online.de
www.kunsthau-luebeck.de

Öffnungszeiten:

Di - Fr 11 - 18 Uhr | Sa 11 - 14 Uhr

QUARTIER - FEINE KÜNSTE

Feine Kunst - feines Essen und
leckere Kaffeespezialitäten

Fleischhauerstrasse 67
23552 Lübeck

Tel. 0451 - 70 73 58 68

info@quartier-luebeck.de
www.quartier-luebeck.de

Öffnungszeiten

Mi. - Sa. 11.00 - 18.00 Uhr



Lübeck

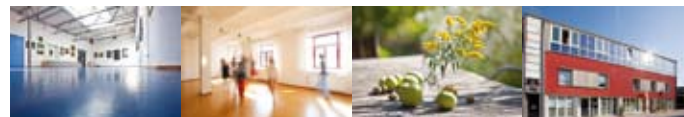
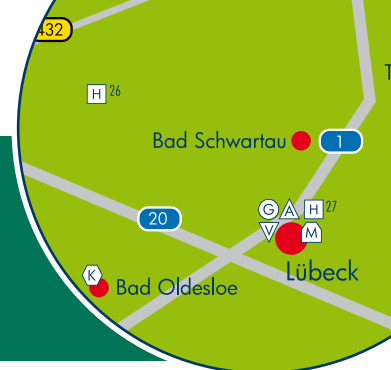

Ausstellungen / Konzerte / Lesungen / Theater
Vermietungen / Seminare / Kurse / Vorträge

BELLA DONNA HAUS

Bahnhofstraße 12 / 23843 Bad Oldesloe / 04531 - 89 18 37

www.bella-donna-haus.de

ARBEIT BEGEGNUNG KULTUR SOZIALES

Region Kiel

Seite

ART-HK by Heino Karschewski

Jägerwinkel 14, 24214 Gettorf
Tel. 04346 - 77 04, www.art-hk.de

4

Atelier kleine Freiheit, Jochen & Meike Kröger

Jungfernstieg 4, 24103 Kiel
Tel. 0431 - 26 09 05 88, www.atelier-kleinfreiheit.de

10

Atelierladen WIRKLICH, Kierzek Katharina

Lutherstraße 10, 24114 Kiel
Tel. 0162 - 19 40 228, www.wirklich.info

10

Bunker-D

Kultur- & Kommunikationszentrum der Fachhochschule Kiel
Schwentfinesstraße 11, 24149 Kiel, www.bunker-d.de
Tel. Café: 0431 - 210 16 11, Casino: 0431 - 210 16 10

24

Region Kiel

Seite

Bürgergalerie Neumünster e.V.

Esplanade 20, 24534 Neumünster
Tel. 04321 - 556 29 48, www.buergergalerie.de

5

Computermuseum Kiel, Bunker Eichenbergskamp

Eichenbergskamp 8, 24149 Kiel
Tel. 0431 - 210 17 41, www.computermuseum-kiel.de

8

Freilichtmuseum Molfsee

Hamburger Landstraße 97, 24113 Molfsee
Tel. 0431 - 65 96 60, www.freilichtmuseum-sh.de

Galerie Brennwald

Feldstraße 133, 24105 Kiel
Tel. 0431 - 33 45 13, www.brennwald-kunst.de

10

Region Kiel Seite

INDUSTRIEMUSEUM HOWALDTSCHER METALLGIESSEREI e.V. Grenzstraße 1, 24149 Kiel / Neumühlen-Dietrichsdorf Tel. 0431 - 3877 439, www.alte-giesserei-kiel.de	
Kieler Stadtmuseum Warleberger Hof Dänische Straße 19, 24103 Kiel Tel. 0431 - 90 13 425, www.stadtmuseum-kiel.de	7
Kreativhaus - Der Fachmarkt für Künstler und Bastler Dieselstrasse 3, 24223 Schwentimental Tel. 04307 - 82 37 77, www.kreativhaus-ostseepark.de	9
KULTURINSEL DIETRICHSDORF Sokratesplatz 6, 24149 Kiel Tel. 0431 - 210 17 41, www.kulturinsel-d.de	12
Kunsthalle zu Kiel , Christian-Albrechts-Universität Düsternbrooker Weg 1, 24105 Kiel Tel. 0431 - 880 57 56, www.kunsthalle-kiel.de	10
KUNSTRAUM B, Gemeinnütziger e.V. Wilhelminenstraße 35, 24103 Kiel Tel. 0431 - 65 72 75 38, www.kunstraum-b.de	10
Langseehof - Atelieregemeinschaft Preetzer Straße 130, 24143 Kiel Tel. 0431 - 7 30 56 05, www.britta-hansen.de Tel. 0431 - 73 42 14, www.ben-siebenrock.de	10
Literaturhaus Schleswig-Holstein Schwanenweg 13, 24105 Kiel Tel. 0431 - 57 96 840, www.literaturhaus-sh.de	
Mediendom der Fachhochschule Kiel Sokratesplatz 6, 24149 Kiel Tel. 0431 - 210 17 41, www.mediendom.de	52
Schramm – Buch und Kunstantiquariat Dänische Straße 26, 24103 Kiel Tel. 0431 - 9 43 67, www.antiquariat-schramm.de	7
Stadtgalerie Kiel Andreas-Gayk-Straße 31, 24103 Kiel Tel. 0431 - 9 01 34 10, www.stadtgalerie-kiel.de	7
Steinpark Warder Gut Seehof, Warderstraße - Dorfstraße, 24646 Warder Tel. 0431 - 73 42 14, www.ben-siebenrock.de	4

Region Probstei Seite

Atelier Kai Piepgras Struckkoppel 11, 24226 Heikendorf Tel. 0431 - 2 37 97 66, www.kai-piepgras.de	
Atelier Rimek + Kunstkreis, Erhard Rimek Große Mühlenstraße 20a, 24217 Schönberg Tel. 04344 - 81 09 339, www.erhardrimek.de	11
Galerie sengpiehl zepfel Kapellenweg 37, 24217 Schönberg / Holm Tel. 0171 - 15 46 997, www.rositasengpiehl.de	11

Künstlermuseum Heikendorf-Kieler Förde Teichtor 9, 24226 Heikendorf Tel. 0431 - 24 80 93, www.kuenstlermuseumheikendorf.eu	
Lutterbeker Dorfstraße 11, 24235 Lutterbek Tel. 04343 - 94 42, www.lutterbeker.de	11
Probstei Museum Ostseestraße 8-10, 24217 Schönberg Tel. 04344 - 3174, www.probstei-museum.de	

Region Lütjenburg - Hohwachter Bucht Seite

Antje Konnopka / Malerei in Öl Eichendiek 28, 24327 Kaköhl Tel. 0177 - 3 44 55 70	21
Atelier Arne Kahl Kurze Twiete 1, 24321 Lütjenburg Tel. 0173 - 92 68 632, www.arnekahl.de	17
Atelier Heckert - Blickpunkt Kunst & Mode Amakermarkt 2, 24321 Lütjenburg Tel. 04381 - 86 75, www.klausheckert.de	17
Atelier im Pferdestall, Ruth Anderson Alte Dorfstraße 30c, 24321 Behrendsdorf Tel. 04381 - 44 23, www.atelierimpferdestall.de	20
Atelier Klaus Dieter Schweitz Zum Brook 1, 24238 Bauersdorf / Lammershagen Tel. 04384 - 59 97 06, www.schweitz-kunst.de	
Galerie Bertheau, Jan Bertheau Gut Neudorf, 24321 Hohwacht Tel. 0151 - 54 60 74 64, www.jan-bertheau.de	
Galerie Joy, Constanze Eissler Alte Oberförsterrei, 24321 Gut Panker (Ostsee) Tel. 04381 - 81 80	
Galerie Karkredder 21, Rainer Zimmermann Karkredder 21, 24321 Gadendorf Tel. 04381 - 54 30, www.rainer-zimmermann.com	
Galerie Richter Niederstraße 19a, 24321 Lütjenburg Tel. 04381 - 91 90 007, www.galerie-richter.de	16
Hotel Genueser Schiff, Phillip Brandt Seestraße 18, 24321 Hohwacht Tel. 04381 - 75 33, www.genueser-schiff.de	22
Kunstraum im Seehus Ostsee Im Winkel 4, 24327 Sehlendorf / Blekendorf Tel. 0151 - 54 71 24 08, www.seehus-ostsee.de	23
Panker Design, Jutta Tegen Gut Panker, 24321 Panker Telefon 04381 - 95 62, www.pankerdesign.de	19
Schleswig-Holsteinisches Eiszeitmuseum e.V. Nienthal 7, 24321 Lütjenburg Tel. 04381 - 41 52 10, www.eiszeitmuseum.de	

Region Lütjenburg - Hohwachter Bucht

	Seite
Stilhaus Panker, Christine & Sebastian Schmidt Torhaus, 24321 Gut Panker (Ostsee) Tel. 04381 - 41 85 77, www.stilhaus-panker.de	18
Turmhügelburg Lütjenburg / Nienthal 24321 Lütjenburg, Tel. 04381 - 91 22 47 www.turmhuegelburg.de	14
Werkstatt im Torhaus, Renate Brinckmann Gut Neuhaus, 24321 Giekau Tel. 04381 - 31 49, www.torhauswerkstatt.de	19

Region Holsteinische Schweiz

	Seite
Antik-Hof Bissee Eiderstraße 13, 24582 Bissee Tel. 04322 - 25 00, www.antikhof-bissee.de	30
Atelier Christof Klemmt Albert-Einstein-Straße 56, 24211 Preetz Tel. 04342 - 8 07 41, www.christof-klemmt.de	
Atelier Renate Lübcke - Malerei und Buchobjekte Löjær Berg 34, 23715 Bosau Tel. 04527 - 453, www.malschule-bosau.de	
atelier renee pötzscher - photo-kunst Böhmckersweg 14, 23715 Bosau Tel. 04527 - 97 37 387, www.renee-poetzscher.de	31
Galerie-Hotel-Restaurant Leibers Redderberg 18, 24326 Dersau Tel. 04526 - 560, www.leibers.de	31
Heimatmuseum Preetz Mühlenstraße 14, 24211 Preetz Tel. 04342 - 18 88, www.museum-preetz.de	
Kulturbund Eutin e.V. Postfach 427, 23698 Eutin www.kulturbund-eutin.de	
Kulturforum & Restaurant "Alte Schwimmhalle" Schloßgebiet 1a, 24306 Plön Tel. 04522 - 59 36 30, www.restaurantalteschwimmhalle.de	32
Museum des Kreises Plön Johannisstraße 1, 24306 Plön Tel. 04522 - 74 43 91, www.kreismuseum-ploen.de	
Neue Eutiner Festspiele Am Schlossgarten 7, 23701 Eutin Tel. 04521 - 800 10, www.eutiner-festspiele.de	
Ostholstein-Museum Schlossplatz 1, 23701 Eutin Tel. 04521 - 78 85 20, www.oh-museum.de	28
Schloss Eutin Schlossplatz 5, 23701 Eutin Tel. 04521 - 70 95 0, www.schloss-eutin.de	28

Region Ostholstein

	Seite
Alexandra Huth / (Holz-) Bildhauerin Stolper Weg 7c, 23730 Stolpe / Altenkrempe Tel. 0172 - 433 97 13, www.atelier-einzigart.de	35
Ernst Ludwig Kirchner Verein Breslauerstraße 20, 23769 Fehmarn / OT Burg Tel. 04371 - 13 12, www.kirchnervereinfehmarn.de	
Galerie - Atelier Konrad, Kay Konrad Dorfstraße 15a, 23758 Kleinwessek Tel. 04361 - 15 21, www.kaykonrad.de	
Heimatmuseum Heiligenhafen Thulboden 11a, 23774 Heiligenhafen Tel. 04362 - 38 76, www.heiligenhafen.de/kultur	
Oldenburger Wallmuseum Prof.-Struve-Weg 1, 23758 Oldenburg Tel. 04361 - 62 31 42, www.oldenburger-wall.de	35
Weissenhaus Grand Village Resort & Spa am Meer Parkallee 1, 23758 Weissenhaus Tel. 04382 - 92 620, www.weissenhaus.net	34
Zeittor - Museum der Stadt Neustadt in Holstein Krempfer Tor, 23730 Neustadt Tel. 04561 - 61 93 05, www.zeittor-neustadt.de	

Region Lübeck

	Seite
Atelieregemeinschaft Atelier No. 44 Fleischhauerstraße 44, 23552 Lübeck www.atelierno44.de	41
Atelier Ina Fenske Glockengießerstraße 36, 23552 Lübeck Tel. 0451 - 59 98 73 56, www.inafenske.de	40
Atelier Kruse, Grafik · Illustration · Malerei Lübecker Straße 56, 23628 Krummess Tel. 04508 - 77 73 56, www.atelier-kruse.de	44
Atelier Zebrafisch Hüxstraße 97, 23552 Lübeck Tel. 0451 - 70 79 87 76, www.zebrafisch.com	40
Bella Donna Haus Bahnhofstraße 12, 23843 Bad Oldesloe Tel. 04531 - 89 18 37, www.bella-donna-haus.de	45
Bild-Schön Lübeck, Ilona Matthiessen Wahmstraße 87, 23552 Lübeck Tel. 0451 - 77 414, www.bild-schoen.de	39
Buddenbrookhaus Mengstraße 4, 23552 Lübeck Tel. 0451 - 122 41 90, www.buddenbrookhaus.de	42
Die Kunstwerkerin, Ninette Mathiessen Alte Vogtei, Vorderreihe 7, 23570 Travemünde Tel. 04502 - 30 96 02 - www.diekunstwerkerin.de	37

Galerie ANSICHTSSACHE, Bettina & Thomas Jespersen Hüxstraße 34, 23552 Lübeck Tel. 0451 - 70 70 86 7, www.galerie-ansichtssache.de	40
Günter Grass-Haus , Forum für Literatur & Bildende Kunst Glockengießerstraße 21, 23552 Lübeck Tel. 0451 - 122 42 30, www.grass-haus.de	42
Galerie Koch-Westenhoff Hüxstraße 39, 23552 Lübeck Tel. 0451 - 7 28 08, www.galerie-koch-westenhoff.de	43
Industriemuseum Geschichtswerkstatt Herrenwyk Kokerstraße 1-3, 23569 Lübeck Tel. 0451 - 30 11 52, www.geschichtswerkstatt-herrenwyk.de	42
Julender - Atelier für Kunst & Grafikdesign Glockengießerstraße 26, 23552 Lübeck Tel. 0451 - 38 92 291, www.julender.de	40
Europäisches Hansemuseum An der Untertrave 1, 23552 Lübeck Tel. 0451 - 80 90 99 0, www.hansemuseum.eu	42
Museumsquartier St. Annen St. Annen-Straße 15, 23552 Lübeck Tel. 0451 - 122 41 37, www.museumsquartier-st-annen.de	42
Kunstkontor - Die Rahmer - Breite Straße 4, 23552 Lübeck Tel. 0451 - 79 07 115, www.kunstkontorzuluebeck.de	44
Museum Behnhaus Drägerhaus Königstraße 9-11, 23552 Lübeck Tel. 0451 - 122 41 48, www.museum-behnhaus-draegerhaus.de	42
Museum für Natur und Umwelt Musterbahn 8, 23552 Lübeck Tel. 0451 - 122 41 22, www.museum-fuer-natur-und-umwelt.de	42
Museum Holstentor Holstentorplatz, 23552 Lübeck Tel. 0451 - 122 41 29, www.museum-holstentor.de	42
Quartier - Feine Künste Fleischhauerstraße 67, 23552 Lübeck Tel. 0451 - 70 73 58 68, www.quartier-luebeck.de	44
Salon Utopia Aegidienstraße 35, 23552 Lübeck Tel. 0451 - 7 30 76, www.bwan.info , www.b-foto.com	39
Schleswig-Holstein Musik Festival Palais Rantzau, Parade 1, 23552 Lübeck Tel. 0451 - 38 95 70, www.shmf.de	
TheaterFigurenMuseum Kolk 14, 23552 Lübeck Tel. 0451 - 786 26, www.theaterfigurenmuseum.de	42
Willy-Brandt-Haus Lübeck Königstraße 21, 23552 Lübeck Tel. 0451 - 122 42 50, www.willy-brandt.de	

WERBEAGENTUR Herausgeber:
MARC RICHTER Werbeagentur - Marc Richter
Niederstraße 19a · 24321 Lütjeburg
www.marc-richter.com

Tel. 04381 - 41 63 390 · Fax 04381 - 41 63 395
info@kunst-kulturfuehrer.de

Verteilungsgebiet: Kiel, Kreis Plön, Kreis Ostholstein, Lübeck, NMS
Auslagen: Bei allen Inserenten, Museen, Galerien, Ateliers
und Touristinfos im Verteilungsgebiet.

Wir möchten darauf hinweisen, dass derzeit nicht alle Kulturstätten der
Region im Kunst- & Kulturführer aufgeführt werden konnten, da dieser
über Anzeigenschaltungen finanziert wird.

Alle von der Agentur gestalteten Anzeigen sind urheberrechtlich ge-
schützt. Nachdruck (auch auszugsweise) nur nach schriftlicher Genehmi-
gung des Herausgebers. Verantwortlich für den Inhalt der Anzeigen sind
die jeweiligen Inserenten selbst. Irrtümer und Druckfehler vorbehalten.

Erscheinungsweise: jährlich
Fotos: www.lichtart-studio.de
Textbeiträge: A. Kahl, D. Hoenig & S. Richter
Grafik: Michael Manske
Auflage: 20.000 Exemplare

Unsere Mediadaten finden Sie unter:
www.kunst-kulturfuehrer.de



Unsere Anzeigenpreise im Überblick

1/1 Anzeige (90x186 mm)	450,- €*
2/3 Anzeige (90x121 mm)	360,- €*
1/3 Anzeige (90x57 mm)	195,- €*
1/6 Anzeige (90x186 mm)	100,- €*
Interneteintrag für ein Jahr	25,- €
Adresseintrag im Register/pro Zeile	10,- €

* inkl. Adresseintrag, Telefon, Internetadresse im Register
* inkl. Interneteintrag mit Bild oder Logo und Verlinkung zur eigenen Internetseite
Die Mediadaten finden Sie auch als Download unter www.kunst-kulturfuehrer.de

Kunst- & Kulturführer
Marc Richter · Telefon 04381 - 41 63 390 · Fax 41 63 395
anzeigen@kunst-kulturfuehrer.de · www.kunst-kulturfuehrer.de

QUEEN

~HEAVEN~

MEDIENDOM
DER FACHHOCHSCHULE KIEL

ENTDECKEN, ERLEBEN, LERNEN.

ÖFFNUNGSZEITEN

JE NACH VERANSTALTUNG:

WWW.MEDIENDOM.DE

MEDIENDOM.DE

Sokratesplatz 6, 24149 Kiel, service@mediendom.de



FACHHOCHSCHULE KIEL
Hochschule für Angewandte Wissenschaften